

RECOMENDACIONES PARA LA COLOCACIÓN DE CARAVANAS

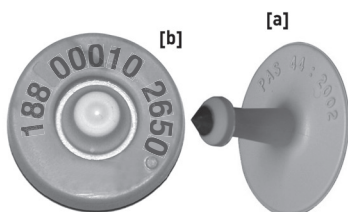

Oreja izquierda:

- Caravana visual
- [c] Pieza hembra del lado de adentro de la oreja.
- [d] Pieza macho visual del lado de afuera de la oreja.

Oreja derecha:

- Caravana electrónica
- [a] Pieza macho del lado de afuera de la oreja.
- [b] La pieza hembra electrónica del lado de adentro de la oreja.



COLOCACIÓN CORRECTA



- Ambas caravanas deben ser colocadas al centro de cada oreja entre las 2 nervaduras.

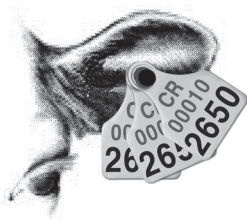

Después de colocadas las caravanas electrónica y visual controlar su cicatrización y desinfectar si es necesario.

Repetir esta acción con la caravana ELECTRÓNICA.

En caso de no haber riesgos de bicheras, ambas caravanas pueden ser colocadas más hacia la cabeza.

Nota:

- Las dos caravanas deben ser colocadas con la pinza Allflex Total-Tagger de color Rojo.
- Sumergir el aplicador en solución antiséptica entre animal y animal.
- Una vez identificado el animal aplicar un curabicheras cicatrizante en el lugar de la inserción de las caravanas en la oreja.
- Allflex no garantiza la colocación de sus caravanas con pinzas de otras marcas.

